

**ROMÂNIA**  
**JUDETUL TIMIȘ**  
**CONSILIUL LOCAL AL COMUNEI LOVRIN**

Lovrin, nr. 206, jud. Timis; tel/fax. 0256 – 381002; 0256 – 381207; cod poștal 307250  
e-mail: [office@primaria-lovrin.ro](mailto:office@primaria-lovrin.ro), web: [www.primaria-lovrin.ro](http://www.primaria-lovrin.ro)

Total consilieri Consiliul Local: 13

Prezenți:13

Pentru:13

**HOTĂRÂREA**

Nr. **99** din 20.12.2022

privind aprobarea structurii organizatorice și a statutului de funcții ale aparatului de specialitate al  
Primarului Comunei Lovrin pentru anul 2023

**Consiliul Local al Comunei Lovrin, Județul Timiș;**

Reunit în ședința ordinară din data de 20.12.2022, având în vedere prevederile:

- Referatul de aprobare prezentat de primarul Comunei Lovrin, Județul Timiș;
- Raportul întocmit de secretarul Comunei Lovrin prin care se arată necesitatea aprobării structurii organizatorice și a statutului de funcții ale aparatului de specialitate ale aparatului de specialitate al Primarului Comunei Lovrin pentru anul 2023 în conformitate cu noile modificări legislative;
- prevederile Legii-cadru nr. 153/2017 privind salarizarea personalului plătit din fonduri publice, cu modificările și completările ulterioare;
- Prevederile art.III și VI din OUG nr.63/2010 pentru modificarea și completarea Legii nr.273/2006 privind finanțele publice locale, precum și pentru stabilirea unor măsuri financiare, cu modificările și completările ulterioare
- prevederile H.G. nr. 1447/2022 privind pentru stabilirea salariului de baza minim brut pe tara garantat in plata
- prevederile O.U.G. nr. 168/2022 privind unele masuri fiscal-bugetare, prorogarea unor termene, precum si pentru modificarea si completarea unor acte normative
- prevederile Regulamentului de organizare și funcționare al Consiliului Local Lovrin;
- avizul Comisiei de specialitate din cadrul Consiliului Local Lovrin;

Luand in considerare dispozitiile Legii nr 52/2003, republicata, privind transparenta decizionala in administratia publica ;

In temeiul prevederilor art.110 alin.1, art.129 alin.1 si alin.2 lit.a, art.129 alin.3 lit.c, art.139 alin.1, art.196 alin.1 lit.a și art.197-200 din O.U.G. nr. 57/2019 privind Codul Administrativ, cu modificările și completările ulterioare;

**HOTĂRĂȘTE**

**Art.1.** Se aprobă structura organizatorică și statul de funcții ale aparatului de specialitate al Primarului Comunei Lovrin, pentru anul 2023, conform **Anexelor nr. 1 și nr. 2**, care fac parte integrantă din prezenta hotărâre.

**Art.2.** Cu data prezentei hotărâri se revocă și își încetează aplicabilitatea orice prevederi contrare.

**Art.3.** Cu ducerea la îndeplinire a prezentei hotărâri se va încredința domnul primar Graur Vasile și doamna Ferecean Guler Daciana, inspector I principal în cadrul Compartimentului Financiar-contabil al Primăriei Comunei Lovrin.

**Art.4.** Prezenta hotărâre se comunică:

- Instituției Prefectului – Județul Timiș – Direcția juridic și contencios - administrativ;
- Primarului comunei Lovrin;
- Compartimentelor de specialitate din cadrul primariei comunei Lovrin;
- Agenției Naționale a Funcționarilor Publici;
- Prin afișaj, atenției publice.

**PREȘEDINTE DE ȘEDINȚĂ,**  
**Consilier Local**

☞ Iulian NEVRENCAN



pt. SECRETAR GENERAL UAT,

☞ Cristian Florin LUPU

**ROMÂNIA**  
**JUDETUL TIMIȘ**  
**CONSILIUL LOCAL AL COMUNEI LOVRIN**  
Lovrin, nr. 206, jud. Timis; tel/fax. 0256 – 381002; 0256 – 381207; cod poștal 307250  
e-mail: [office@primaria-lovrin.ro](mailto:office@primaria-lovrin.ro), web: [www.primaria-lovrin.ro](http://www.primaria-lovrin.ro)

**ANEXA**  
la HCL Nr. 99/20.12.2022

**STAT DE FUNCȚII**

conform Legii nr. 153/2017, H.G. nr. 1447/2022, O.U.G. 57/2019 începând cu data de **01.01.2023** pentru personalul din cadrul  
PRIMĂRIEI COMUNEI LOVRIN

Angajat	Funcția	FPE/FCE	Gradația	Coeficient de ierarhizare	Venituri salariale						TOTAL BAZA lunar
					Salariu	Spor vechime	Spor AEP 12,5%	Spor CFP 10%	Spor Noapte 25%	Majorare proiecte F.E.	
<b>FUNCȚII DE DEMNITATE PUBLICA</b>											
1	GRAUR VASILE			4,50	10.350	-	-	-	-	-	10.350
2	TRUTA EUGEN			3,50	8.050	-	-	-	-	-	8.050
<b>FUNCȚII DE CONDUCERE</b>											
1	LUPU CRISTIAN FLORIN - temporar	Secretar general		3,45	7.935	-	-	-	-	-	7.935
<b>COMPARTIMENT FINANCIAR – CONTABIL</b>											
1	FERCECEAN GULER DACIANA	Inspector I principal	5	2,85	6.555	1.475	-	-	-	-	8.030
2	Vacant	Inspector I principal	5	2,40							
3	COJOCARIU ADRIANA	Inspector I asistent	5	2,20	5.060	1.139	-	-	-	-	6.199
4	CIOABLA ANDI DANIEL	Inspector I asistent	3	2,40	5.520	966	649	-	-	-	7.135
5	Vacant	Referent III principal									
6	APOSTOL ROXANA TIMEA	Referent economic	1	2,00	4.600	345	-	-	-	-	4.945
<b>COMPARTIMENT AGRICOL</b>											
1	FLORINCA MIRCEA	Referent agricol	5	2,20	5.060	1.139	-	-	-	-	6.199
<b>COMPARTIMENT STARE CIVILA SI RESURSE UMANE</b>											
1	GOGUT IANCU ALEXANDRA STELA	Inspector I asistent	4	2,50	5.750	1.150	-	-	-	-	6.900
<b>COMPARTIMENT ASISTENTA SOCIALA</b>											
1	Vacant	inspector I asistent									
<b>COMPARTIMENT URBANISM</b>											
1	Vacant	Inspector I asistent									
<b>COMPARTIMENT ACHIZITII PUBLICE</b>											
1	Vacant - temporar	Consilier I asistent		2,60							



**ASISTENȚI PERSONALI**

Nr. Crt.	Denumire funcție	Grad/treapta profesională	Grad de salarizare	Gradație	Clasa salarizare	Coefficient ierarhizare	Structura funcției	Numele și prenumele	Nivel studii	TOTAL BAZA lunar
1	Asistent personal	-	-	3	-	-	FCE	BODNAR LIVIA	G	3.007
2	Asistent personal	-	-	4	-	-	FCE	BULZESCU MARIA	G	3.083
3	Asistent personal	-	-	1	-	-	FCE	CIOBAN OLIVER STEFAN	G	3.000
4	Asistent personal	-	-	4	-	-	FCE	CIOBAN STEFAN	G	3.083
5	Asistent personal	-	-	2	-	-	FCE	FLOREA FLORENTINA	G	3.000
6	Asistent personal	-	-	2	-	-	FCE	GHERGA CONSTANTIN	G	3.000
7	Asistent personal	-	-	5	-	-	FCE	GIURGIU RODICA	G	3.161
8	Asistent personal	-	-	5	-	-	FCE	IANCU ELENA	G	3.161
9	Asistent personal	-	-	4	-	-	FCE	JUNC MIRICA	G	3.083
10	Asistent personal	-	-	4	-	-	FCE	KOPPAN CAMELIA	G	3.083
11	Asistent personal	-	-	2	-	-	FCE	MALAEI ADRIANA	G	3.000
12	Asistent personal	-	-	4	-	-	FCE	MAZURCHIEVICI MARIANA GABRIELA	G	3.083
13	Asistent personal	-	-	2	-	-	FCE	METESAN GABRIELA	G	3.000
14	Asistent personal	-	-	3	-	-	FCE	NEAG VIORICA	G	3.007
15	Asistent personal	-	-	5	-	-	FCE	OANA GEORGETA	G	3.161
16	Asistent personal	-	-	0	-	-	FCE	PATROANE CORNELIA	G	3.000
17	Asistent personal	-	-	3	-	-	FCE	PRICOP MARIA	G	3.007
18	Asistent personal	-	-	0	-	-	FCE	PRUNAR DOINA	G	3.000
19	Asistent personal	-	-	5	-	-	FCE	PUSCAU LENUTA SIMONA	G	3.161
20	Asistent personal	-	-	3	-	-	FCE	RADU ELENA	G	3.007
21	Asistent personal	-	-	5	-	-	FCE	SANDOR ELENA	G	3.161
22	Asistent personal	-	-	3	-	-	FCE	STANGA EVA MIRANDOLINA	G	3.007
23	Asistent personal	-	-	-	-	-	-	TINCU MAGDALENA (suspendat)	G	-
24	Asistent personal	-	-	5	-	-	FCE	TIRITEU MARIA	G	3.161
25	Asistent personal	-	-	5	-	-	FCE	TRUTA GEORGETA	G	3.161

**PREȘEDINTE DE ȘEDINȚĂ,**  
**Consilier Local**

☞ Iulian NEVRENCEAN

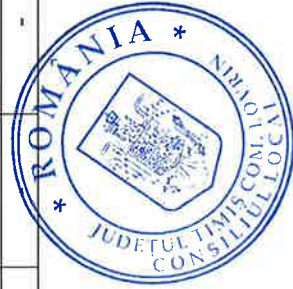

**pt. SECRETAR GENERAL UAT,**

☞ Cristian FLORIN LUPU

**CONSILIUL LOCAL LOVRIN  
JUD. TIMIȘ**

Anexa la HCL nr. 99/2022

TOTAL POSTURI:	28 din care
Demnitate publica	2
Functii publice de conducere	1
Functii publice de executie	9
Functii contractuale	16

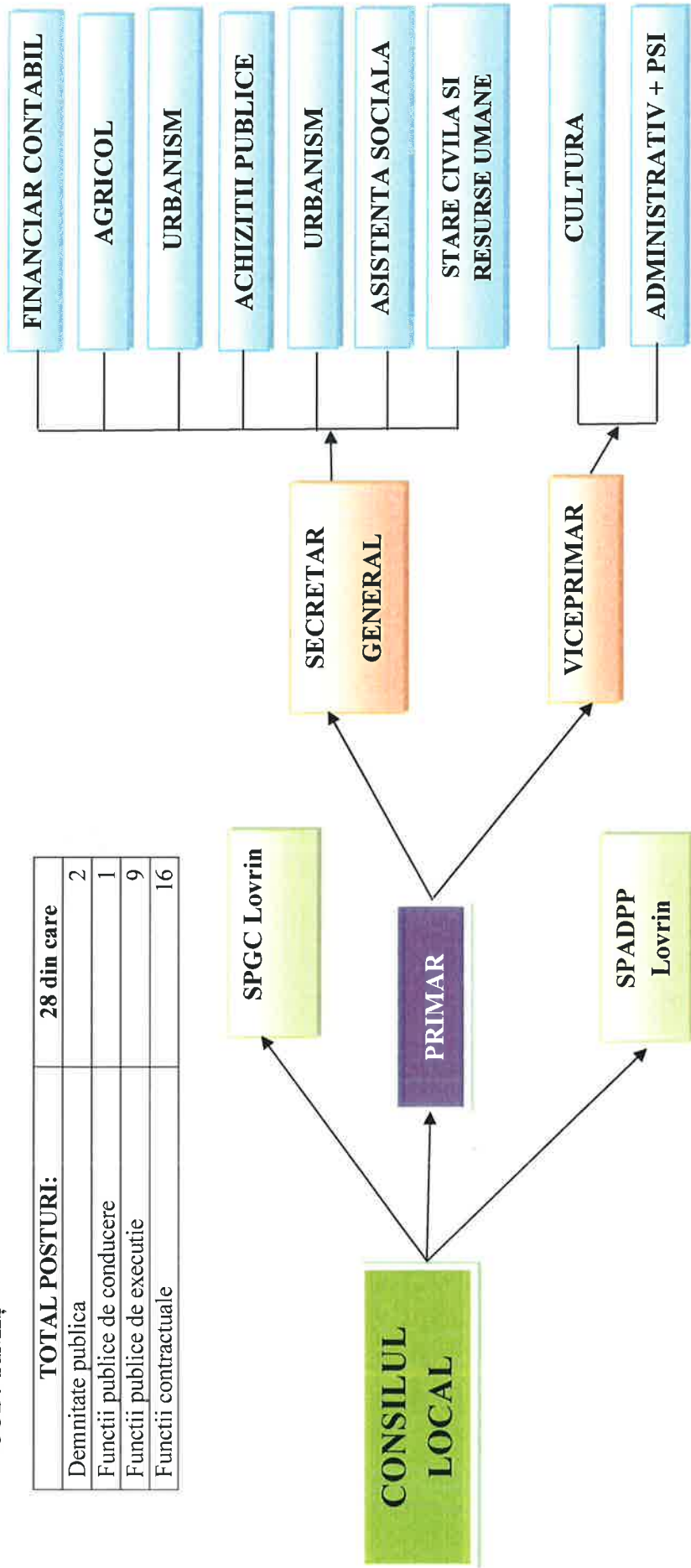

	Financiar contabil	Agricol	Achizitii publice	Dezvoltare	Urbanism	Asistenta sociala	Stare civila si Resurse umane	Cultura	Administrativ +PSI	SPGC	SPDAPP
<b>TOTAL</b>	6	1	1	1	1	1	1	1	12	9	5
Functii publice conducere	0	0	0	0	0	0	0	0	0	0	0
Functii publice executie	5	0	1	0	1	1	1	0	0	0	0
Personal contractual	1	1	0	1	0	0	0	1	12	9	5
ASISTENTI SOCIALI	25										



**PREȘEDINTE DE ȘEDINȚĂ,  
CONSILIER-FOCAL**  
Iulian NEVRENGEAN

**pt. SECRETAR GENERAL UAT**  
Cristian Florin LUPU